

ELEVAÇÃO - EIXOS 1 ATÉ 5 (x5)
ESCALA: 1/25

Placa 1 (x15)
Dimensões da Placa = 140x300x10 mm (Aço ASTM A-36)
Parafusos = 4Ø10.0 mm
Escala: Sem escala

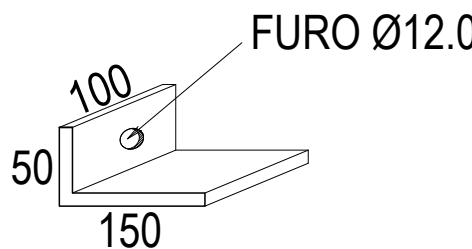

DET. DO CONECTOR
S/ESC.

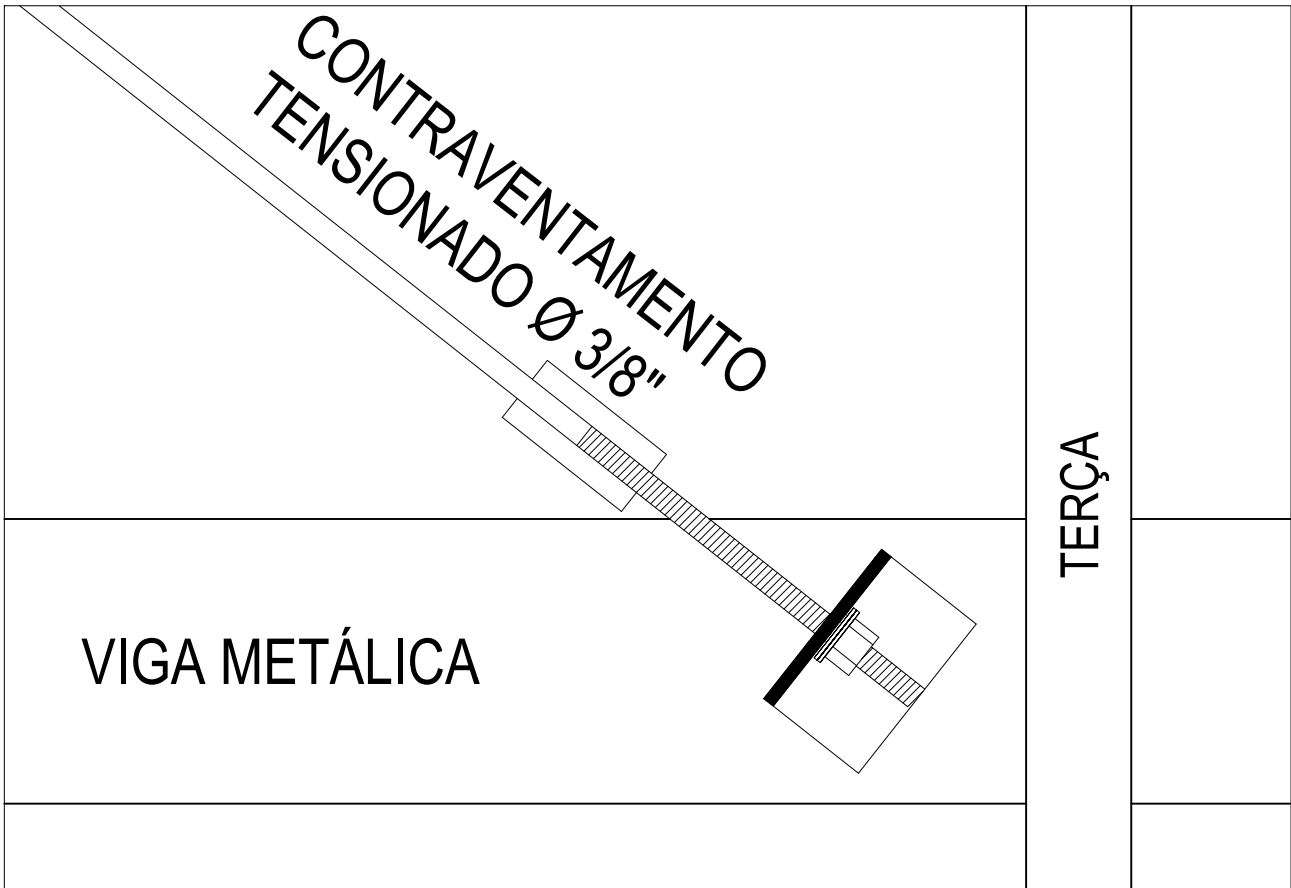
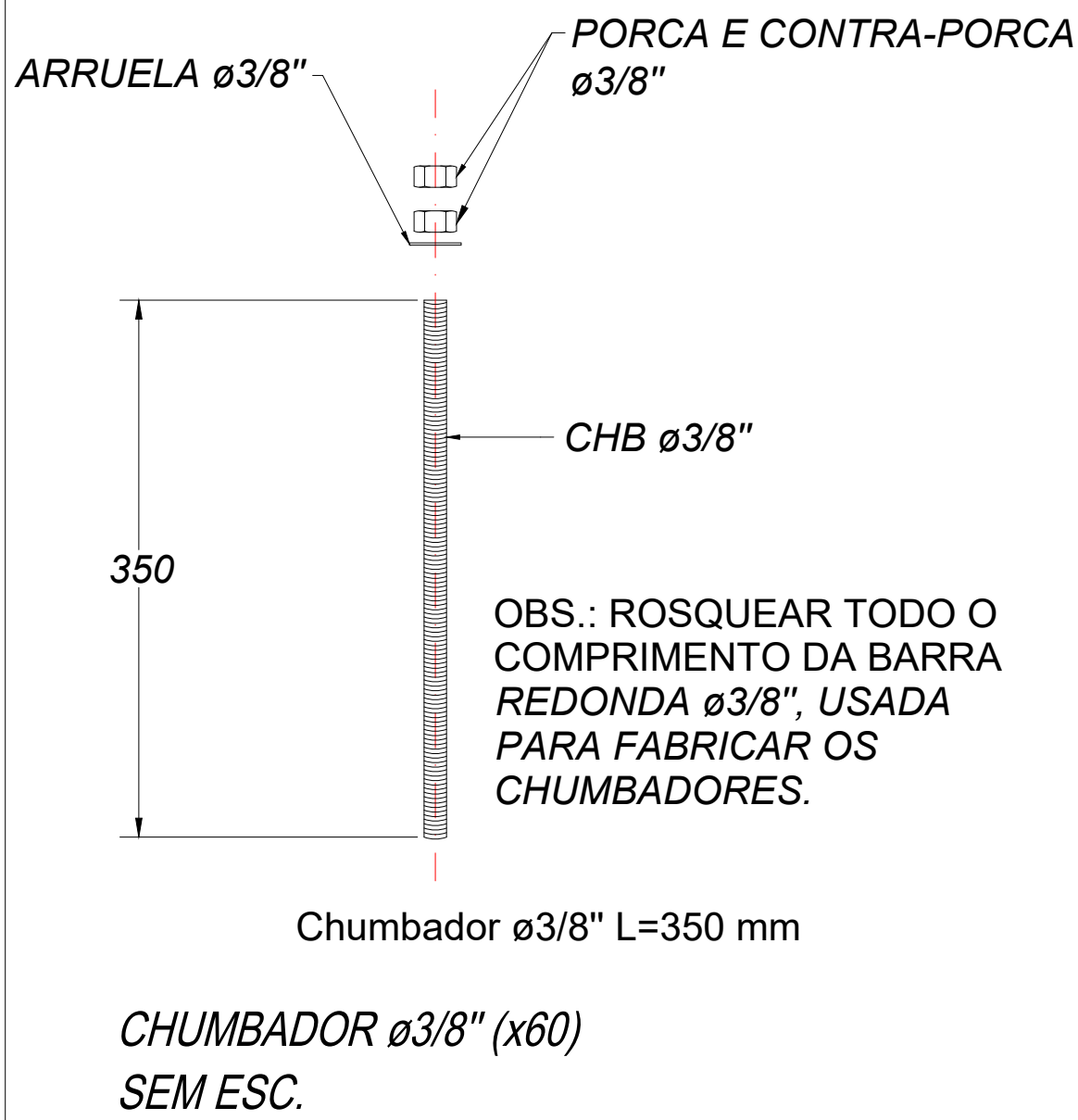
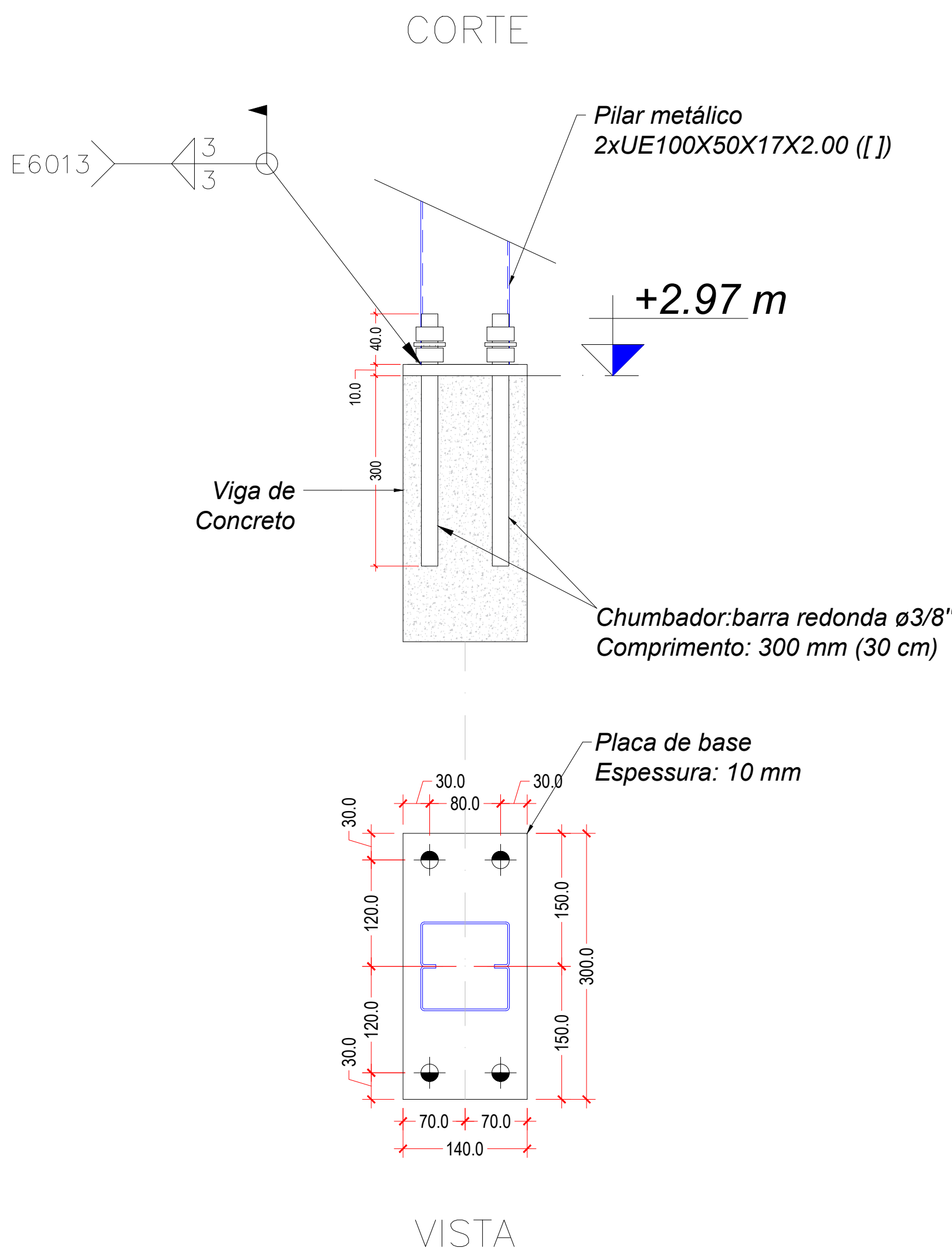
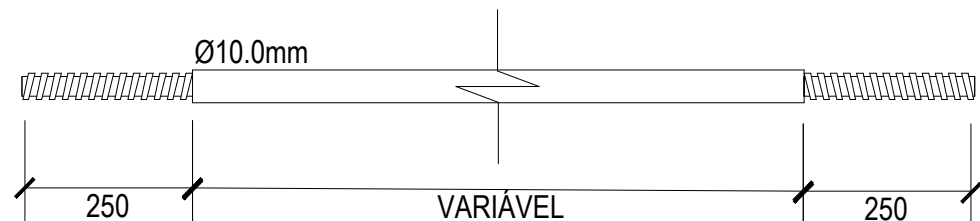

DET.DOS CONTRAVENTAMENTOS
S/ESC.

CONTRAVENTAMENTO
SEM ESCALA



ESTADO DE GOIÁS
SECRETARIA DE ESTADO DA EDUCAÇÃO
SUPERINTENDÊNCIA DE INFRAESTRUTURA
GERÊNCIA DE PROJETOS E INFRAESTRUTURA

GERÊNCIA DE PROJETOS E INFRAESTRUTURA
APROVADO ____/____/____
TÉCNICO RESPONSÁVEL PELA APROVAÇÃO

C.E. ARY RIBEIRO VALADÃO FILHO

REFORMA E AMPLIAÇÃO

ENDEREÇO					
Rua Jesus Alfredo da Silva, Nº 32, Vila São Lourenço. CEP: 75.960-000. Acreúna - GO.					
ÁREA DO TERRENO	ÁREA PERMEAB.	ÁREA EXISTENTE	ÁREA A DEMOLIR	ÁREA A CONSTRUIR	ÁREA TOTAL CONSTRUÇÃO
5.930,34 m²	2.121,67 m²	1.914,82 m²	26,02 m²	211,00 m²	2.125,82 m²

AUTOR: ENG. CIVIL EDUARDO AUGUSTO DA SILVA CÂNDIDO - CREA: 1017406413/D-GO

RT DA OBRA: 
PROPRIETÁRIO: SECRETARIA DE ESTADO DA EDUCAÇÃO CNPJ: 01.409.705/0001-20
PREPOSTO: SABRINA SILVA VIEIRA VALENTE CPF: 041.530.091-64

ESTRUTURA METÁLICA - BLOCO D

TIPO DE PROJETO			
- DETALHAMENTO DAS ELEVAÇÕES - EIXOS 1 AO 5; - DETALHAMENTO DAS PLACAS DE BASE E CHUMBADORES; - DETALHAMENTO DOS CONTRAVENTAMENTOS.			
ASSUNTO:			
DATA: JUNHO/2025	ESCALA: INDICADA	REVISÃO: 000	Nº RRT/ART:
REV.	DATA	DESCRIÇÃO	VISTO
00	26/06/2025	EMIÇÃO INICIAL (R00)	EDUARDO
01			
02			